Memoria anual

Canaleduc:a 25 años

2015 - 2016

Índice

Canal Educa, programa educativo de
Canal Gestión

Canal Educa en
los centros educativos

Canal Educa más allá
de los centros educativos

Canal Educa en cifras

Canal Educa, programa educativo de Canal Gestión

1

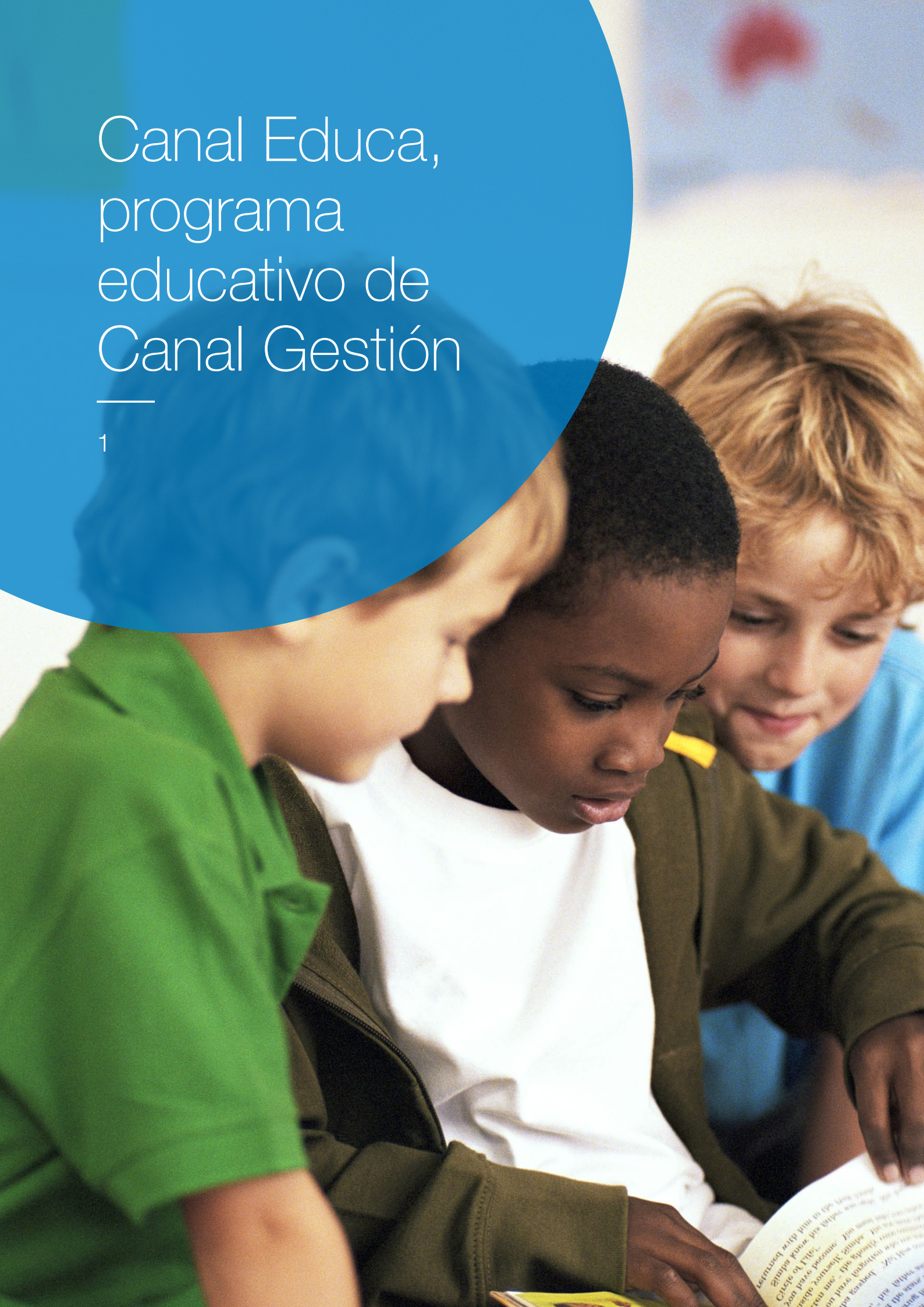

¿Qué es Canal Educa?

Canal Educa es el programa educativo de **Canal de Isabel II Gestión**, dirigido a profesores, alumnos, personal no docente y a aquellos colectivos e instituciones comprometidos con la educación y con el uso sostenible del agua.

Además de ofrecer un completo **programa de actividades** dirigidas a todos los centros educativos de la Comunidad de Madrid, Canal Educa dispone de un **portal educativo** y de un **aula virtual** a través de los cuáles pone a disposición de los usuarios, tanto madrileños como del resto de territorios, una gran variedad de documentación, materiales y recursos didácticos que conforman un programa integral sobre el agua y el medio ambiente.

El proyecto completa su labor de difusión y sensibilización ambiental a través de su **boletín digital**, Canal Educa al día, y de su **perfil de Facebook**.

Objetivos educativos

Mediante las diferentes líneas de trabajo del proyecto, Canal Educa persigue los siguientes objetivos:

- Reconocer y valorar el agua como un recurso imprescindible para la existencia de todos los seres vivos, fomentando un consumo responsable de la misma y estableciendo pautas de conducta que maduren con el tiempo.
- Dar a conocer los procesos, características y propiedades del agua, así como su relación con los seres vivos.
- Fomentar un conocimiento del proceso de gestión de los recursos hídricos a nivel local y mundial.
- Analizar los usos que el ser humano hace del agua y su gestión, así como su relación con determinados problemas ambientales como la sequía y la contaminación ambiental.
- Impulsar en el alumnado una formación en valores como compañerismo, esfuerzo, creatividad, responsabilidad y confianza.
- Implicar al colectivo estudiantil en la investigación de propuestas destinadas a construir un mundo más sostenible.
- Encontrar posibles vías para la participación, colaboración e implicación en la buena gestión de los recursos naturales, haciendo hincapié en las consecuencias negativas de la mala gestión de los mismos.
- Crear una comunidad virtual de personas, colectivos y entidades afines a la sostenibilidad y al uso responsable del agua.

25 años de compromiso con la sostenibilidad

Este curso, Canal Educa está de celebración. **Cumple 25** años en el ámbito de la educación y de la sensibilización ambiental.

En 1991, **Canal de Isabel II** dio luz verde al lanzamiento de su programa educativo, a través del cual pretendía promover la concienciación ambiental y el conocimiento, desde una perspectiva global, sobre el agua y su gestión.

Desde entonces, el programa ha ido creciendo y evolucionando para llegar cada vez a más usuarios, así como para adaptarse a las necesidades del alumnado y a las demandas del sistema educativo.

Canal Educa, de todos y para todos

En su afán de renovación permanente para seguir siendo un **programa educativo de referencia**, durante este curso se ha efectuado un proceso de **evaluación y análisis** del trabajo realizado desde sus inicios, con el objetivo de diseñar un plan de acción que defina las líneas de trabajo y el futuro de Canal Educa.

Para ello, ha querido conocer y tener en cuenta las opiniones de toda la comunidad educativa que participa diariamente en sus múltiples actividades, tanto dentro como fuera de las aulas. En el proceso de evaluación y análisis han participado **alumnos y docentes** de todos los niveles educativos. Las valoraciones de sus usuarios, enriquecen el programa y permite poder ofrecer a los centros recursos y herramientas que se adapten a sus necesidades reales.

Tras 25 años de actividad, Canal Educa mantiene la ilusión de continuar transmitiendo su mensaje de sostenibilidad, así como por seguir trabajando “codo a codo” con sus participantes durante muchos más años en el compromiso de lograr una sociedad totalmente implicada con el uso responsable del agua.

Canal Educa en los centros educativos

2

Programa de actividades

Canal Educa pone a disposición de la **comunidad educativa** un completo programa de actividades que complementan su labor de **sensibilización** en las aulas.

Para adaptarse a las necesidades del sistema educativo, en constante evolución, en los últimos cursos ha integrado las **nuevas tecnologías** como base de su actividad en los centros. Además, ofrece **actividades en inglés** para cubrir las demandas de una educación bilingüe en crecimiento.

Todas las actividades están adaptadas al currículo escolar de cada nivel educativo. Se dividen en dos grandes bloques; **actividades presenciales** y **actividades *online***.

Las opciones son diferentes para cada etapa educativa, según se resume a continuación:

	Infantil	Primaria			Secundaria		Bachillerato	Ciclos Formativos	Adultos	Educación Especial	Hospitales
		1º - 2º	3º - 4º	5º - 6º	1º - 2º	3º - 4º					
Programa presencial											
Actividades de aula	●	●	●	●	●	●	●	●	●	●	●
Unidos por el agua				●							
Recorridos didácticos						●	●	●	●		
Laboratorio del agua					●	●	●	●			
Nos sumamos al reto	●	●	●	●	●	●	●	●	●	●	
Programa *online*											
Curso online					●	●					
Ecoauditoría	●	●	●	●	●	●	●	●	●	●	
Concurso microvideo				●	●	●	●	●			

ACTIVIDADES PRESENCIALES

Se trata de actividades diseñadas para poder ser dinamizadas por un equipo especializado de educadores ambientales. Se desarrollan en las aulas o en las propias instalaciones de Canal Gestión. Están dirigidas a todos los centros educativos de la Comunidad de Madrid y se adaptan a cada nivel educativo.

Educación Infantil y Primaria

Actividades de aula en castellano y en inglés

Sin necesidad de salir del centro, los escolares han participado durante este curso escolar en interesantes y divertidas **sesiones de aula** donde aprenden conceptos sobre el agua, su importancia y su cuidado.

La incorporación de proyectos bilingües a los centros escolares ha supuesto un nuevo reto para Canal Educa: los centros de estos niveles pueden ya elegir las actividades en **inglés**, en las que los alumnos aprenden a la vez que practican el idioma.

¡Unidos por el agua!

A través de esta nueva actividad, Canal Educa apuesta por la **cooperación y la solidaridad**, tratando el acceso al agua como factor fundamental para el desarrollo. Mediante diversas pruebas cooperativas, los alumnos descubren las diferencias en el acceso al agua potable en determinadas zonas del planeta y reflexionan sobre otras realidades del mundo, fomentando así en ellos una conciencia responsable y solidaria.

La actividad se complementa con un **cuaderno del alumno** que sirve para que los escolares profundicen y refuercen en el aula los contenidos de la actividad.

ESO, Bachillerato y Ciclos Formativos

Laboratorio del agua

Por segundo curso consecutivo, Canal Educa se ha desplazado hasta los centros educativos para convertir las aulas en un verdadero laboratorio de **agua y ciencia**. Mediante la realización de varios experimentos el alumnado aprende, de forma autodidacta, las principales propiedades físico-químicas del agua relacionadas con sus parámetros de calidad y tratamientos en las instalaciones del ciclo integral.

Recorridos didácticos

La visita a diferentes instalaciones de Canal Gestión, permite a los alumnos conocer *in situ* cómo se realiza la gestión de cada una de las **etapas del ciclo integral del agua**.

ETAPA DEL CICLO INTEGRAL	INSTALACIÓN VISITADA
Captación	Presa de El Atazar
Tratamiento	ETAP de Torrelaguna
Saneamiento	EDAR La Reguera
Vigilancia y control	Centro de Control

El recorrido por cada una de las instalaciones se complementa con un **cuaderno del alumno** donde se destaca la información más relevante y se proponen actividades a realizar para profundizar en los contenidos tratados.

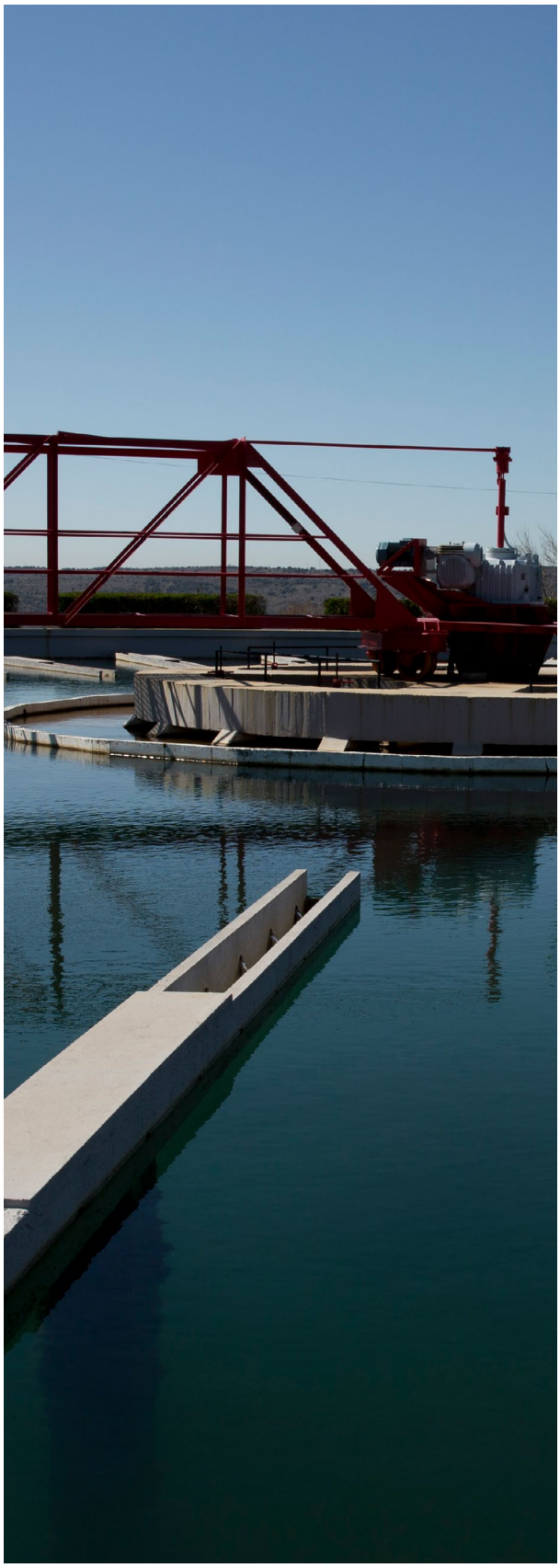

Educación de Adultos

El consumo en el hogar

Los educadores de Canal Educa se han trasladado a las aulas de los mayores para realizar una ponencia, apoyada en recursos audiovisuales y dinámicas participativas, que permite a estos alumnos conocer en profundidad cómo se realiza la gestión del ciclo integral del agua, así como todos los detalles del **consumo virtual y la huella hídrica**.

Visita al Centro de Control

Durante el curso escolar, muchos alumnos han podido visitar el **punto neurálgico** de Canal Gestión para conocer todos los detalles de la correcta gestión del ciclo integral del agua en la Comunidad de Madrid.

Esta visita se complementa con un **cuaderno del alumno** donde se destaca la información más relevante del Centro de Control y se proponen actividades a realizar en el aula para profundizar en los contenidos tratados.

Educación Especial

Cuidemos el agua

Los educadores de Canal Educa visitan los centros de Educación Especial para realizar diferentes actividades y dinámicas, **adaptadas** a las características de los participantes, para acercarles y profundizar en contenidos relacionados con el agua y su correcto uso.

Aulas hospitalarias

Canal Educa en hospitales

Los escolares hospitalizados también aprenden contenidos relacionados con el agua recibiendo a los educadores de Canal Educa para realizar actividades de **carácter lúdico y participativo** adaptadas a las características de estos grupos.

Para todos los ciclos

Nos sumamos al reto

Este curso, Canal Educa ha animado a los centros educativos a inscribirse en la campaña *Súmate al reto* de **Canal Gestión** y a participar en esta nueva actividad. Se trata de una jornada lúdica en la que todo el centro decide su reto del agua y se implica al unísono en el uso sostenible de la misma.

AULA VIRTUAL ¡RENOVADA!

NOVEDAD

La introducción de las nuevas tecnologías en el sector educativo ha permitido un mayor acceso a todo tipo de contenidos y actividades por parte de los docentes. Consciente de ello, Canal Educa ofrece desde hace 5 años una plataforma *online* con actividades para realizar con un ordenador. Esta herramienta permite que, desde cualquier lugar del mundo, un docente pueda llevar a cabo de forma autónoma las actividades del programa.

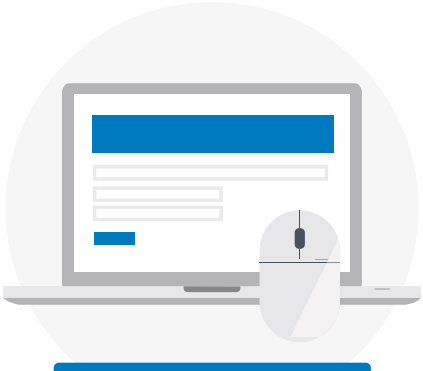

www.canaleduca.com

LA PLATAFORMA DISPONE DE UN **TUTOR EN LÍNEA** QUE ASESORA Y ORIENTA A LOS USUARIOS EN SUS BÚSQUEDAS PARA QUE ENCUENTREN LAS ACTIVIDADES Y LOS RECURSOS EDUCATIVOS QUE MEJOR SE ADAPTEN A SUS NECESIDADES

Novedades del aula

Este curso, Canal Educa ha estrenado su nueva aula virtual. Ofrece un nuevo diseño, fácil e intuitivo, para que su uso sea más dinámico y sencillo. En ella se pueden encontrar dos tipos de recursos:

Curso *online* en castellano o en inglés

NOVEDAD

Se trata de dos cursos íntegros de actividades dirigidos a los alumnos de **Educación Secundaria Obligatoria**. El primero está adaptado a alumnos de 1º y 2º curso de ESO. El segundo se dirige a los alumnos de 3º y 4º curso.

Cada curso *online* está formado por **tres actividades** que el alumnado puede realizar de

manera autónoma, e incluye mecánicas de juego que potencian su motivación y esfuerzo y los estimula en el avance de cada actividad. A través de un **sistema escalonado de niveles de contenido** y de reconocimiento de logros, cada estudiante complementa y refuerza sus conocimientos y capacidades en materia de agua.

La nueva aula virtual permite a los docentes, además, crear su propio grupo de alumnos y realizar el **seguimiento** de sus progresos. En todo momento, el profesor conoce quiénes se han matriculado en el curso, quiénes lo han finalizado y la calificación que han obtenido.

A lo largo de todo el proceso, los participantes cuentan con el asesoramiento del tutor del aula virtual, que orienta y resuelve sus posibles dudas. Aquellos que superan correctamente las tres actividades, obtienen un **diploma acreditativo** de la realización del curso.

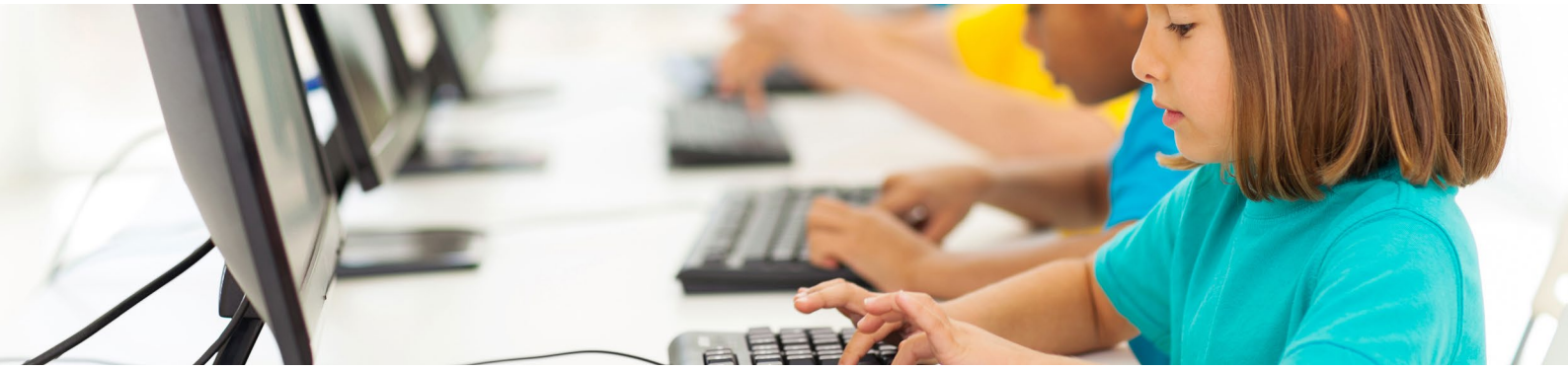

Ecoauditoría del agua

Se trata del proyecto más ambicioso de Canal Educa, ya que pretende involucrar a todas las personas que conviven en el **centro educativo** en la **correcta gestión del agua**.

A lo largo del curso, los centros trabajan para conseguir los siguientes objetivos:

- Sensibilizar a toda la comunidad escolar en torno a hábitos sostenibles del agua.
- Promover la participación de toda la comunidad educativa en la toma de decisiones del centro respecto al agua.
- Fomentar la conciencia colectiva y el trabajo en equipo.
- Mejorar las infraestructuras del centro y y reducir su factura del agua.

Para facilitar la consecución de los objetivos, Canal Educa ha estructurado el proyecto en cuatro fases:

1. Sensibilización

2. Diagnóstico

3. Plan de acción

4. Seguimiento y evaluación

Cada una de ellas cuenta con su propio **material complementario**: guías docentes para los diferentes ciclos educativos, anexos y cuestionarios de calidad. Toda la documentación, se descarga de forma sencilla a través del aula virtual.

Una vez finalizado el proyecto, Canal Educa entrega a los centros el **Distintivo del proyecto**, que sirve para poner en valor el gran trabajo realizado y dar a conocer el compromiso con el agua y el medio ambiente adquirido por el centro.

IMPLICADOS CON EL AGUA

DISTINTIVO ¡IMPLICADOS CON EL AGUA! EL RECONOCIMIENTO A UN GRAN TRABAJO

Concurso de microvídeos

Canal Educa ha organizado este año su 1er Concurso de microvídeos **Agua... ¡Y acción!** A través del cual, los participantes han compartido, de forma original y creativa, sus mensajes de compromiso con el correcto uso del agua.

En el concurso han podido participar alumnos de edades comprendidas entre los **10 y 17 años**, pertenecientes a los centros educativos de la **Comunidad de Madrid, Lanzarote y Cáceres capital** (territorios en los que opera Canal Gestión).

Para participar, los alumnos han formado grupos de entre 4 y 6 participantes. Cada grupo ha contado con el apoyo de un docente.

El concurso ha habilitado las siguientes categorías de participación:

- Categoría 5º y 6º Educación Primaria
- Categoría Educación Secundaria Obligatoria
- Categoría Bachillerato y Ciclos Formativos de Grado Medio

Todos los vídeos han sido **compartidos y votados a través de Facebook**.

UN CONCURSO CON MENSAJE Y ¡CON PREMIO!

Para la elección de los ganadores, se han valorado aspectos como el mensaje transmitido, la creatividad del guión o el impacto positivo que el trabajo pueda crear en la sociedad.

Los premios de los ganadores han sido, una **tableta digital** para cada alumno ganador y un **portátil** para el docente responsable de cada grupo.

Canal Educa más allá de los centros educativos

3

Renovación del portal educativo

Canal Educa ha estrenado este curso un **nuevo portal educativo** que ofrece a sus visitantes toda la información del programa y les acerca a una variada documentación e información sobre el agua, la sostenibilidad y el medio ambiente.

El programa pretende construir un portal **de todos y para todos**, que permita a sus usuarios intercambiar información y compartir conocimientos y experiencias. Por ello, integra la red social del programa, ofreciendo de forma instantánea las novedades de su perfil de Facebook. En esta misma línea, la nueva página web dispone también de varios apartados donde los usuarios pueden compartir sus trabajos sobre el agua, su experiencia en las actividades de Canal Educa o los resultados de sus talleres y manualidades sobre el agua.

El nuevo portal permite una navegación más intuitiva, con fácil acceso a todos sus apartados y subapartados, que se resumen a continuación:

Curso escolar

Ofrece toda la información sobre la oferta educativa de Canal Educa. Además, el apartado permite acceder **al formulario de inscripción online**, facilitando así a los centros la solicitud de sus actividades.

Juega y crea

En este apartado los protagonistas son los más pequeños. Aquí encuentran diferentes juegos *online* que ponen a prueba sus conocimientos sobre el agua, y manualidades y talleres para desarrollar sus habilidades artísticas y su creatividad.

Recursos

Canal Educa pone a disposición de los lectores una batería de recursos sobre el agua, la sostenibilidad y el medio ambiente diseñados para todos los niveles.

Actualidad

A través de diversos artículos, Canal Educa informa sobre las novedades en materia de educación, medio ambiente y agua. Además, este apartado acerca a los usuarios a la red social del programa y permite la suscripción a su newsletter, Canal Educa al día.

Publicaciones y recursos 2015-2016

Con sello editorial propio, Canal Educa edita cada año diferentes **publicaciones y recursos** que amplían y complementan su galería de documentación e información. Se encuentran disponibles en el **portal educativo**. En esta línea, las novedades 2015-2016 han sido las siguientes:

Actívate por el agua. Guía de actividades educativas sobre el agua

Esta Guía de actividades, publicada también a través de la **Editorial Canal Educa**, está dirigida a docentes de **Educación Infantil, Primaria y Secundaria Obligatoria** que quieran trabajar y ampliar conocimientos sobre el agua y su ciclo integral de una manera práctica, sencilla y atractiva para el alumnado.

Contiene 25 actividades, en su mayoría **experimentales y manipulativas**, adaptadas al currículo escolar de estas etapas educativas y que sirven para trabajar con los alumnos en el aula.

El Agua en el Antiguo Egipto

Dirigida a estudiantes y profesorado de **Educación Secundaria Obligatoria y Bachillerato**, se trata de una **publicación *online*** que ahonda en la relación existente entre la aparición de las "primeras civilizaciones humanas" y el control y la gestión de los recursos hídricos. El contexto histórico se complementa con un apartado denominado "Actualidad" en el que los contenidos tratados se relacionan con elementos de la época contemporánea, como son las problemáticas ambientales, los Objetivos del Milenio o las innovaciones más recientes en agricultura.

La publicación se completa con una **guía didáctica** para el profesorado que incluye una amplia información sobre los objetivos de la publicación, así como actividades de refuerzo para el alumnado.

La semana del agua

Con motivo de la celebración del **Día Mundial del Agua**, Canal Educa ha publicado este curso La Semana del agua. Un recurso didáctico que propone cinco actividades para realizar con alumnos de Educación Primaria durante una semana, en las que el agua sea la protagonista en el centro.

Cada actividad está vinculada a una **disciplina artística o cultural** para fomentar así el trabajo interdisciplinar a partir de una temática concreta, el agua. De esta forma, el centro ha podido realizar cada día de la semana una actividad diferente a través de cada una de las disciplinas propuestas.

Newsletter, Canal Educa al día

Cada mes, Canal Educa informa a los distintos usuarios del programa a través de su **boletín digital**, titulado “Canal Educa al día”.

El boletín está estructurado en diferentes apartados que recogen las novedades mensuales del programa, así como información de interés para sus lectores:

- **Noticias**: Sobre educación, agua, sostenibilidad y medio ambiente.
- **Reportajes**: Que presentan los temas más relevantes del momento.
- **Destacados**: Canal Educa entrevista a diversas personalidades, organismos y entidades expertos para poder ofrecer a sus lectores diferentes opiniones y puntos de vista sobre el tema a tratar.
- **Los centros educativos hablan**: Canal Educa da voz a los participantes del programa, que cuentan de primera mano cómo ha sido su experiencia en las actividades realizadas.
- **School in the world**: Se trata del apartado más internacional de la newsletter. Relata experiencias de centros educativos, repartidos por todo el mundo, que participan de algún proyecto de carácter medio ambiental. El apartado se redacta en inglés para que los centros bilingües encuentren en la newsletter un recurso útil a utilizar en las aulas.
- **Turistas del agua**: Canal Educa invita a los lectores a conocer diferentes lugares o espacios de interés relacionados con el agua y el medio natural.
- **Agenda**: Recoge eventos que los lectores no pueden perderse.

Redes sociales

A través de su perfil de Facebook, Canal Educa puede intercambiar información en **tiempo real** con los usuarios del programa.

La página Canal Educa de Facebook ofrece a sus seguidores:

- Toda la actualidad de Canal Educa.
- El “día a día” en las aulas del programa: centros participantes, imágenes de las sesiones, comentarios de los docentes y alumnos, anécdotas del día...
- Información de interés sobre medio ambiente, sostenibilidad y educación.
- Consejos para realizar un uso responsable del agua.
- Enlace a diferentes recursos educativos.

Cada mes son más los seguidores que visitan la página de Facebook de Canal Educa y que interactúan con el programa, haciendo así posible la creación de una **comunidad** interesada en el intercambio de experiencias, recomendaciones, novedades e informaciones de interés.

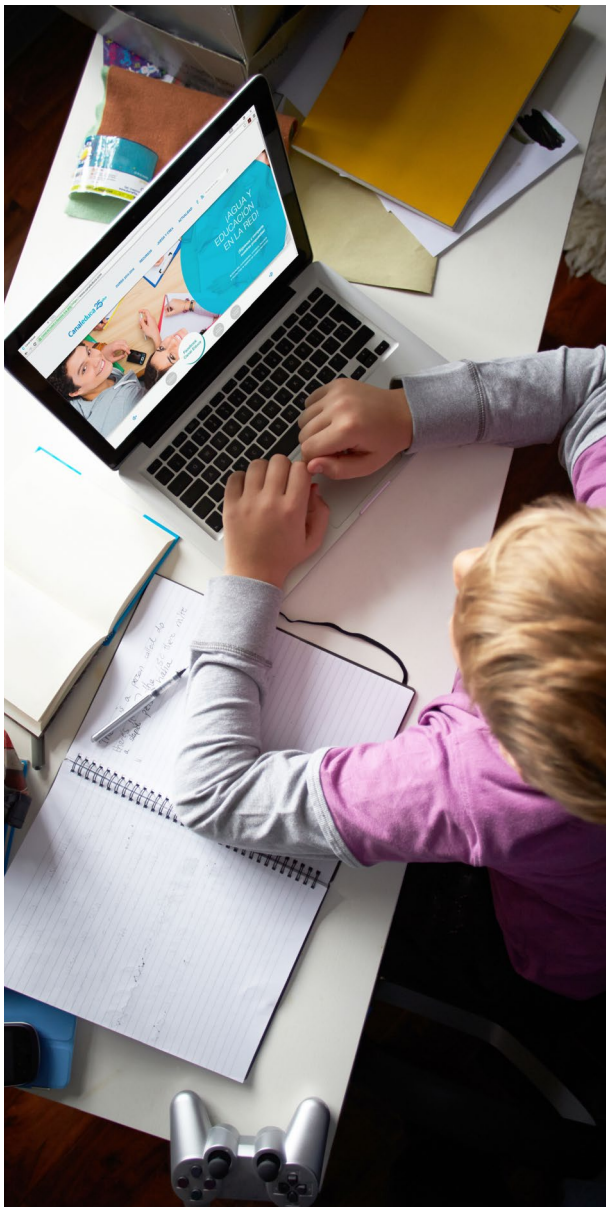

Canal Educa en cifras

4

Participación global

A lo largo de este curso, han participado en los diferentes elementos del programa un total de **147.341** personas, ya sea de forma directa, o indirectamente.

	OCT 2015	NOV 2015	DIC 2015	ENE 2016	FEB 2016	MAR 2016	ABR 2016	MAY 2016	JUN 2016	**TOTAL CURSO 2015-2016**
Actividades presenciales	4.796	4.644	3.666	3.289	4.330	4.157	4.789	4.682	4.071	**38.424**
Aula virtual	1.991	-	3	2	2	2	0	0	2	**2.003**
Concurso microvideo	-	-	-	-	-	-	-	69	-	**69**
Página web	1.446	1.467	805	1.055	1.227	1.621	4.870	2.578	3.284	**18.353**
Newsletter	706	463	586	484	540	581	569	635	548	**5.112**
Redes Sociales	-	6	2	715	1.181	369	47	63	5	**2.388**
Total Participantes directos	8.940	6.580	5.059	5.546	7.280	6.730	10.275	8.027	7.910	**66.349**
Total Participantes indirectos	13.576	9.288	7.332	6.584	8.664	8.318	9.578	9.502	8.146	**80.992**
Total Participantes programa	**22.516**	**15.868**	**12.391**	**12.130**	**15.944**	**15.048**	**19.853**	**17.529**	**16.056**	**147.341**

A través de las diferentes actividades y elementos de difusión y comunicación, el programa ha registrado una participación de **236[1] centros educativos** y **66.349 participantes directos** (alumnos, docentes y usuarios).

ACTIVIDAD O HERRAMIENTA DE COMUNICACIÓN	CENTROS	AULAS	ALUMNOS	PROFESORES	**TOTAL PARTICIPANTES DIRECTOS**
ACTIVIDADES PRESENCIALES					
Educación Infantil					
¡Qué bien, tenemos agua!	90	408	8.891	408	**9.299**
¡Qué bien, tenemos agua!	7	32	692	32	**724**
1º y 2º de Primaria					
El enigma del agua	54	227	5.342	227	**5.569**
El enigma del agua	15	58	1.406	58	**1.464**
3º y 4º de Primaria					
Una historia de agua	45	149	3.458	149	**3.607**
Una historia de agua	12	49	1.165	49	**1.214**

[1] Hay centros que han participado con varios niveles educativos y en varias actividades.

ACTIVIDAD O HERRAMIENTA DE COMUNICACIÓN	CENTROS	AULAS	ALUMNOS	PROFESORES	TOTAL PARTICIPANTES DIRECTOS
5º y 6º de Primaria					
En casa también ahorramos	45	134	3.042	134	**3.176**
En casa también ahorramos	7	25	616	25	**641**
Unidos por el agua	28	96	2.199	96	**2.295**
ESO, Bachillerato y Ciclos. Formativos					
Laboratorio del agua	74	257	6.267	257	**6.524**
Visita a la presa de El Atazar	15	21	408	21	**429**
Visita a una ETAP	17	29	697	29	**726**
Visita a una EDAR	17	29	684	29	**713**
Visita al Centro de Control	13	17	325	17	**342**
Educación de Adultos					
El consumo en el hogar	7	22	434	22	**456**
Educación Especial					
Cuidemos el agua	14	29	475	43	**518**
Aulas hospitalarias					
Canal Educa en hospitales	4	6	54	6	**60**
Todo el centro					
Nos sumamos al reto	2	33	634	33	**667**
ACTIVIDADES *ONLINE*					
Aula virtual	8	84	1.901	102	**2.003**
ACTIVIDADES COMPLEMENTARIAS					
Concurso de microvídeos			65	4	**69**
HERRAMIENTAS DE DIFUSIÓN					
Portal educativo					**18.353**
Newsletter					**5.112**
Facebook					**2.388**
TOTAL CURSO 2015-2016	**236**[1]	**1.705**	**38.755**	**1.741**	**66.349**

En las actividades presenciales del programa, que suman un total de **18 propuestas educativas** dirigidas a los diferentes niveles escolares, han participado este curso un total de **38.424 alumnos y profesores** pertenecientes a centros educativos de la Comunidad de Madrid. Todo ello ha sido posible gracias al **equipo educativo** de Canal Educa, integrado por ocho educadores **especializados en educación ambiental** que trabajan día a día en las aulas o en las instalaciones de Canal Gestión.

A finales del año 2015, Canal Educa publicó su **nueva aula virtual**, con la que pretende proporcionar a los docentes una herramienta *online* para completar de forma autónoma su labor en los centros. Además, el aula permite a usuarios de cualquier parte del mundo acceder al programa completo de actividades que la plataforma contempla. Un total de **2.003 usuarios** han podido estrenar y comprobar las novedades incorporadas este curso.

Para completar su labor de difusión y promoción del agua, el medio ambiente y la educación, Canal Educa dispone de un completo **portal educativo**, que este curso también ha sido renovado para mejorar el acceso a los usuarios a toda la información. Además, el programa dispone de un **boletín mensual** informativo y de una **página de Facebook**, a través de los cuáles mantiene informados en todo momento a los seguidores. Un total de **25.853** usuarios han recibido toda la información a través de estos medios.

Evolución de la participación global

A continuación se presenta la evolución de la participación a lo largo del curso:

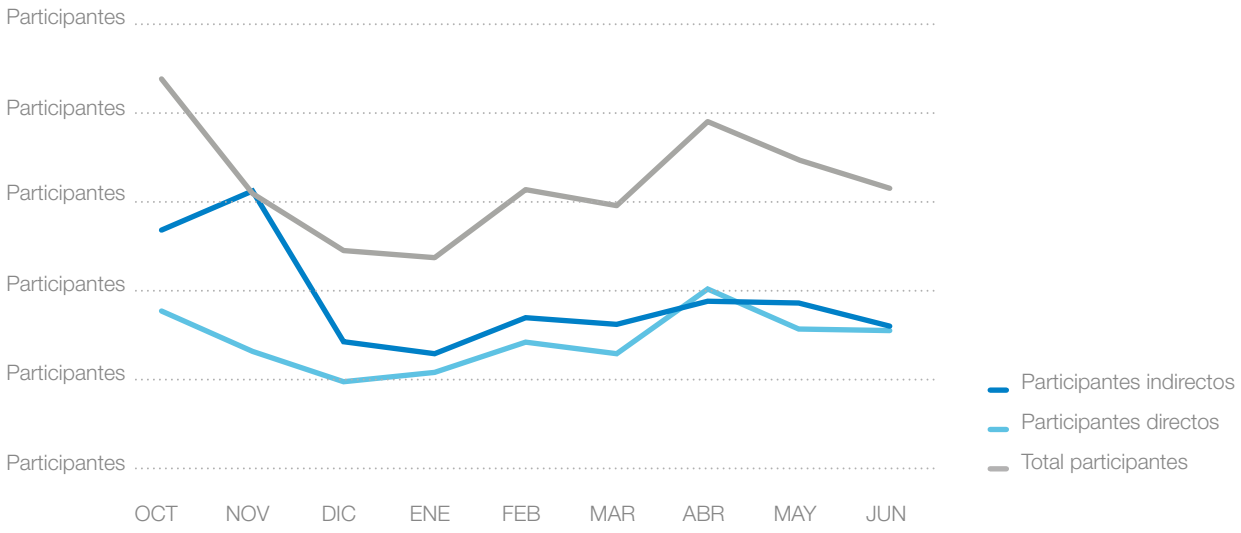

De forma general, el programa acoge a más de **15.000 participantes al mes**. Los meses de diciembre, enero y marzo se registran menos días de actividad debido a las vacaciones escolares.

Participación por nivel educativo

Atendiendo a los niveles educativos a los que se dirige Canal Educa, la participación se reparte de la siguiente forma:

Al tratarse de tramos escolares con varios niveles de participación (tres niveles en Infantil y 6 en Primaria), los niveles educativos que presentan mayor participación son: **Educación Infantil y Educación Primaria**.

Los niveles minoritarios, y que por tanto, experimentan menor participación en las actividades del programa, son las aulas hospitalarias, PCPI y Educación Especial.

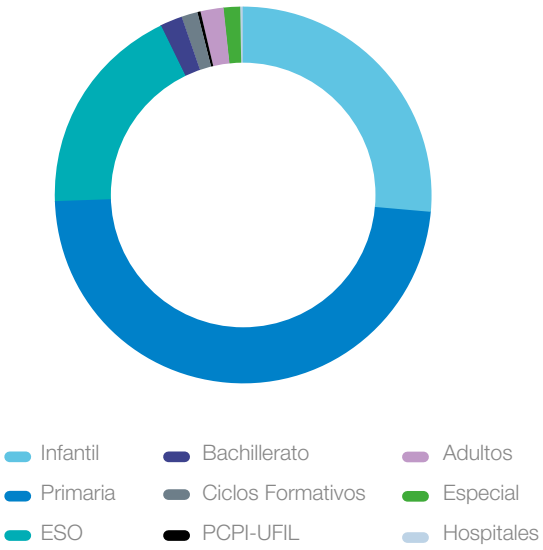

Participación por actividad

A continuación se reflejan los niveles de participación de las diferentes actividades del programa, (actividades presenciales y actividades *online*).

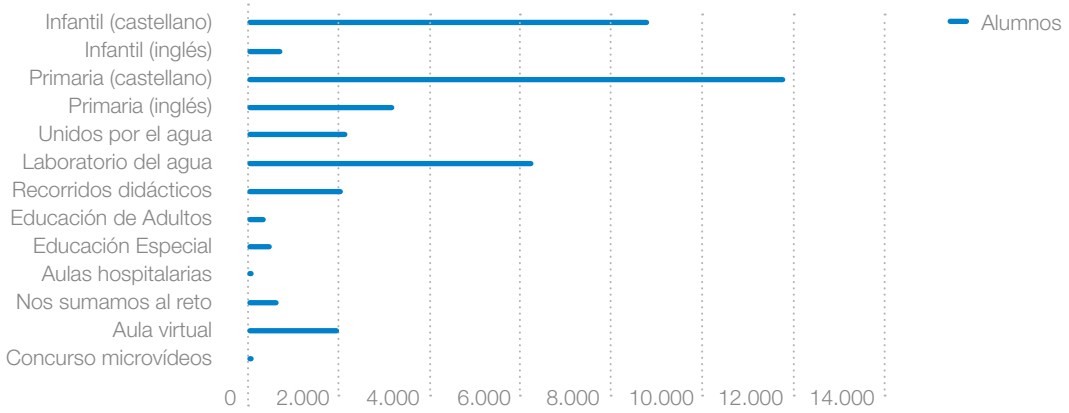

Además de las ya mencionadas, destaca el nivel de participación en la actividad **Laboratorio del agua** destinada a alumnos de ESO, Bachillerato y Ciclos Formativos. Este curso, la actividad ha vuelto a tener gran acogida en los centros que imparten enseñanazas a estos grupos de alumnos.

Aunque comparativamente aún existe gran diferencia entre los niveles de participación en las actividades de aula en inglés y en castellano, cada año son más los centros bilingües que se animan a solicitar las **actividades en inglés**. Los docentes encuentran en Canal Educa una opción para que sus alumnos se sensibilicen en aspectos relacionados con el medio ambiente al mismo tiempo que practican el inglés.

Participación por centros educativos

El programa ha recibido una participación total de **236 centros educativos**.

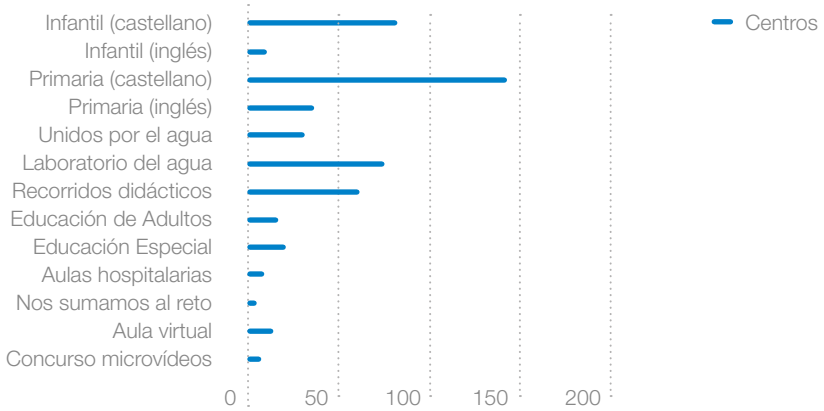

MUCHOS DE LOS CENTROS HAN CONCERTADO VARIAS ACTIVIDADES Y PARA VARIOS NIVELES EDUCATIVOS

Las actividades en la que ha participado un mayor número de centros son las actividad de aula para **Educación Infantil y Primaria** y el **Laboratorio del agua**, muy seguido de las visitas a las instalaciones de Canal Gestión, los **Recorridos didácticos**.

Atendiendo al tipo de centros participantes, el porcentaje de participación es el siguiente:

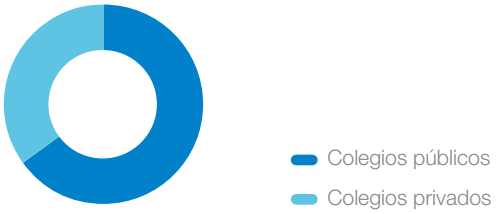

EL 64% DE LOS CENTROS PARTICIPANTES EN EL PROGRAMA ES DE CARÁCTER PÚBLICO

El programa Canal Educa está **consolidado** en muchos centros educativos de la Comunidad de Madrid. Más de la mitad de los participantes son centros que participan año tras año o que habían participado en ediciones anteriores del programa.

Otros, han participado en las actividades de Canal Educa por primera vez. El porcentaje se describe a continuación:

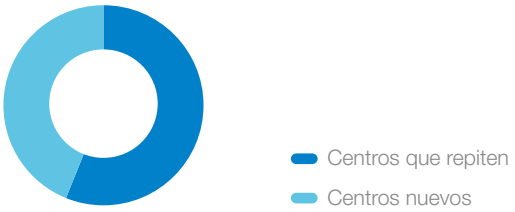

MÁS DE LA MITAD DE LOS PARTICIPANTES SON CENTROS QUE PARTICIPAN AÑO TRAS AÑO

El poder trabajar con centros que cada año participan en las actividades, permite a Canal Educa crecer junto a los alumnos y profundizar en su labor de **sensibilización** y de fomento de una **ciudadanía responsable**.

Difusión y comunicación

Muchos usuarios del programa han accedido a Canal Educa a través de sus herramientas de difusión y comunicación.

Portal educativo

A continuación se presenta la evolución de participación a través del nuevo portal educativo:

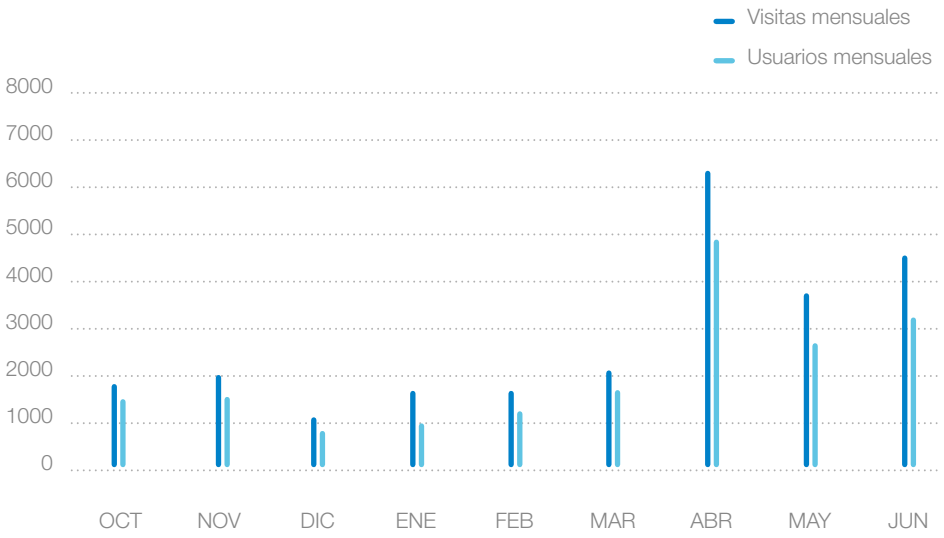

EN ABRIL ACCEDIERON MÁS DE 6.000 PERSONAS AL PORTAL EDUCATIVO

El aumento considerable de usuarios que se han acercado al portal a finales del curso, se debe a la publicación y el desarrollo de la primera edición del **Concurso de microvídeos "Agua... ¡Y acción!"**. Los interesados en conocer los detalles del concurso han podido obtener toda la información accediendo al portal educativo.

Facebook

La **página de Facebook** de Canal Educa tiene el objetivo de ser una herramienta de comunicación **ágil y directa** con los usuarios del programa. La evolución de participación a través de esta red social se muestra a continuación:

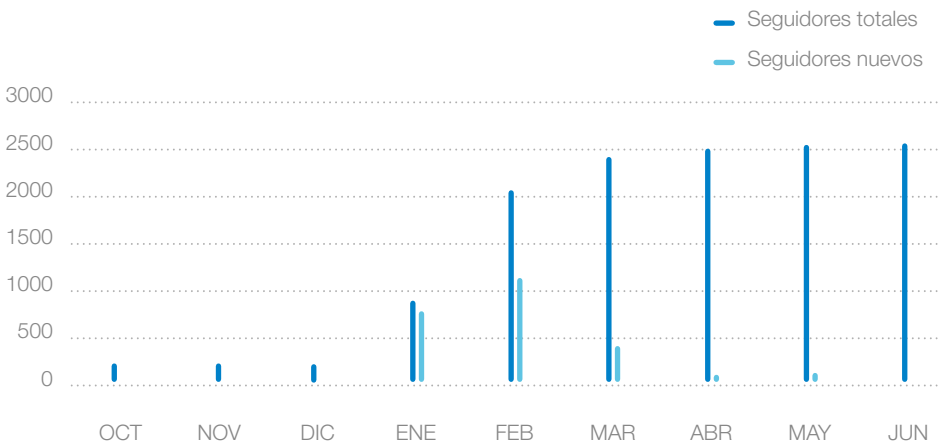

SE HA CONSTATADO UN ASCENSO EXPONENCIAL A LO LARGO DEL CURSO

Este curso, Canal Educa ha realizado labores específicas de difusión de su perfil de Facebook, lo cual ha permitido un **ascenso exponencial constante y un flujo continuo de seguidores** a lo largo de todo el curso.

Newsletter

"Canal Educa al día", el boletín digital del programa, es enviado a los centros y personas adscritos a principios de cada mes. La evolución mensual de los usuarios a los que Canal Educa llega a través del mismo se presenta a continuación:

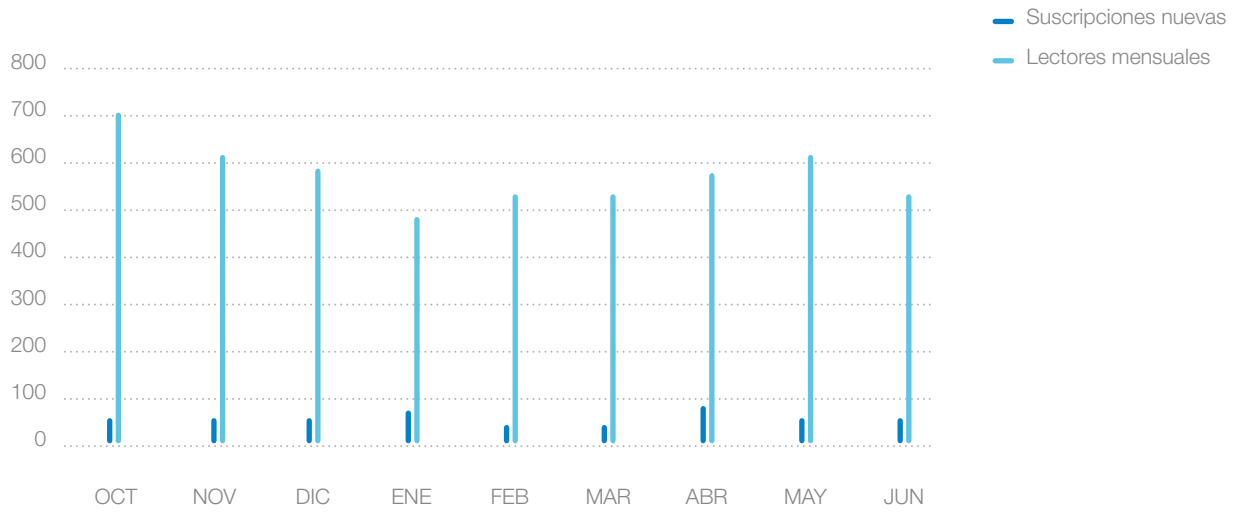

Cada mes, en torno a **500 lectores** se mantienen informados de las actividades de Canal Educa gracias a los contenidos que el boletín ofrece.

www.canaleduca.com

T. 900 213 213
canaleduca@canalgestion.es

Canaleduca 25 años

Canal de Isabel II gestión

Canal de Isabel II gestión

lavola 2015